

Ansicht Nord

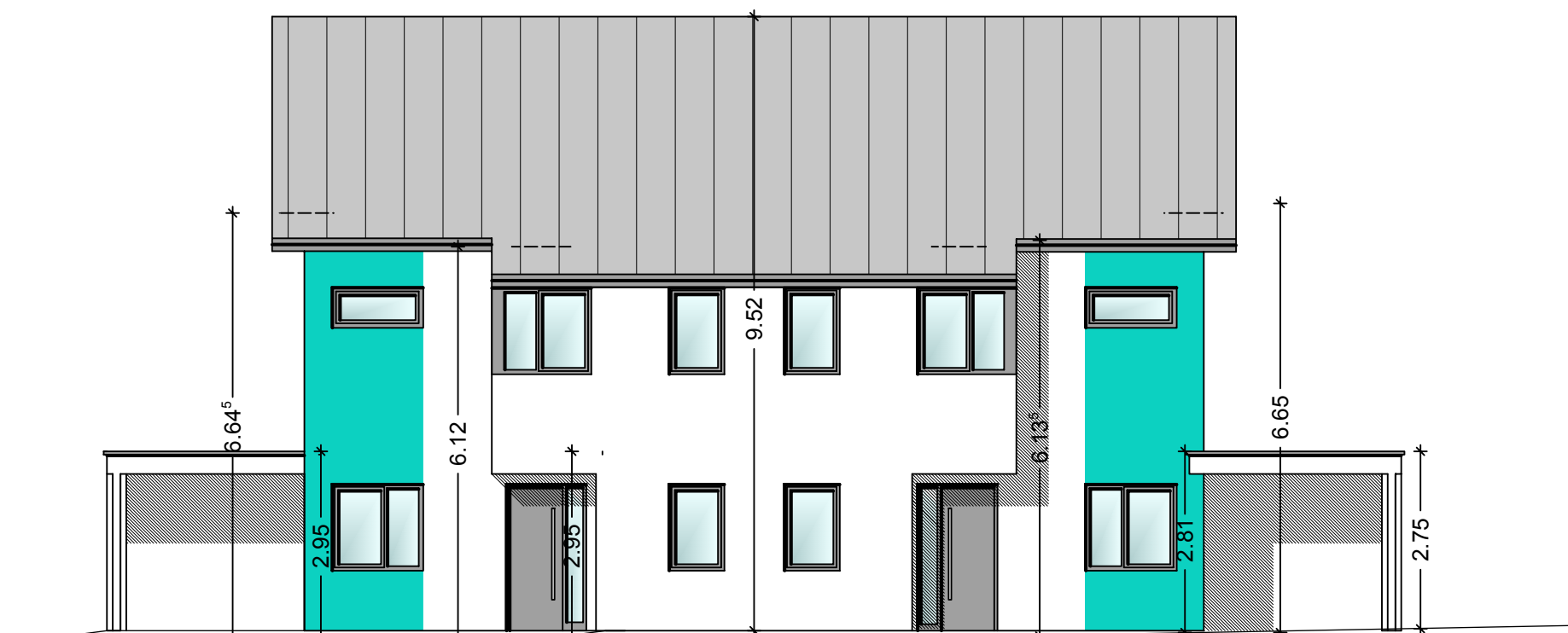

Ansicht Ost



Ansicht Süd



Ansicht West

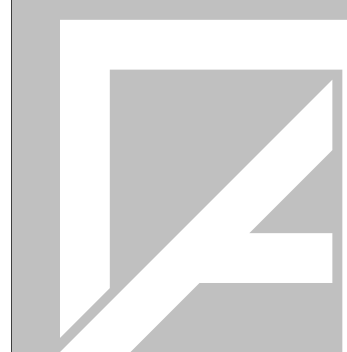

Architekturbüro Koßmann

Bestand	UK Unterkante	WD Wanddurchbruch	RW Regenwasser
Abriss	OK Oberkante	WS Wandschlitz	SW Schmutzwasser
Mauwerk neu	VK Vorderkante	DD Deckendurchbruch	BE Bodeneinlauf
Stahlbeton neu	RF Rohfußboden	SD Schürdurchbruch	
Gipskarton neu	FF Fertigfußboden	FD Fundamentdurchbruch	
±0.00m Höhenmaß OKRF (Grundriss)	±0.00m Höhenmaß OKFF (Grundriss)	±0.00m Höhenmaß OKRF (Schnitt)	±0.00m Höhenmaß OKFF (Schnitt)

Bauvorhaben: Neubau von 2 Doppelhaushälften mit Carport
 Bauort: Am Bahndamm (11 ?)
 Bauherr: Allerkamp- Lücking Bauunternehmen GmbH & Co.KG
 33034 Brakel

Entwurf:
 Architekturbüro Koßmann
 Dipl. Ing. (FH) Ines Koßmann
 Am Bahndamm 8
 33034 Brakel
 Tel.: 0 52 72 - 39 48 990 Mobil: 01 75 - 418 70 10

Genehmigungsplanung

Unterschrift Bauherr

Unterschrift Entwurfsverfasser

Zeichnungsinhalt

Ansichten

Zeichnungsnr.: Zeichnungsmaßstab: 1:100 Datum: 19.04.2017

Alle Höhen der Öffnungen (Brüstungs- o. Öffnungshöhen) beziehen sich auf OK Fertigfußboden ! Die Zeichnungen des Statikers und der Fachingenieure, sowie die statische Berechnung sind zu beachten und abzugleichen ! Alle Maße sind vor der Ausführung eigenverantwortlich auf der Baustelle zu prüfen ! Bei Unstimmigkeiten ist die Bauleitung zu benachrichtigen !

H/B = 297 / 850 (0.25m²)

Allplan 2014